



L'EAU DANS LE PAYSAGE

La nappe phréatique et la forêt du Rhin

Niveaux : cycle 3, collège, lycée.

Période : toute l'année.

Durée : une journée.

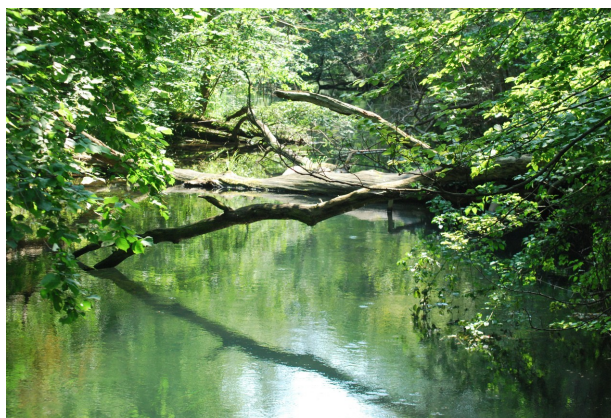

Objectifs :

- Sensibiliser aux enjeux liés à la préservation de la ressource en eau
- Comprendre les origines et le fonctionnement de la nappe phréatique
- A partir de l'exemple d'une forêt alluviale, découvrir la notion de zones humides et leur écologie.

Déroulement :

La matinée se déroule à Bussierre et se compose d'ateliers et d'activités permettant de comprendre le fonctionnement de la nappe phréatique, d'identifier les menaces qui pèsent sur la ressource en eau, de définir la notion de zones humides et de préparer la sortie de terrain.

L'après-midi est consacrée à la sortie de terrain. Elle permet d'illustrer les apports de connaissances du matin et la découverte d'un milieu naturel riche et varié.

Lieu :

CINE de Bussierre et ses environs ou dans des milieux naturels aux abords de l'école.

Horaires :

De 9h à 16h, adaptables aux horaires de la classe.

Équipement à prévoir :

Tenue adaptée à l'extérieur.

Repas de midi.

Tarif et réservation :

Le tarif d'une journée d'animation est de 120€.

Réservation et confirmation de venue sont nécessaires.